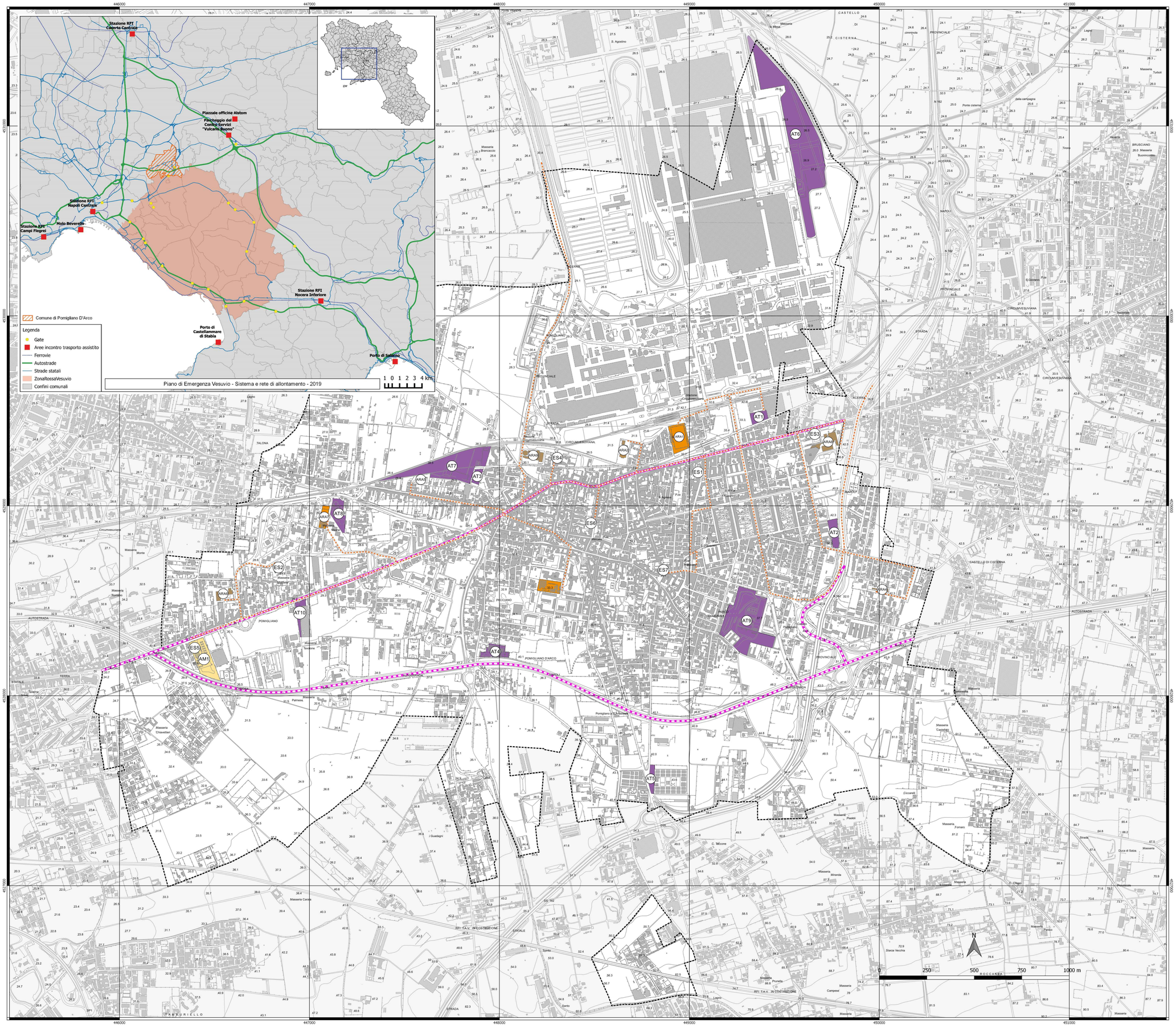

Legenda

Limite comunale

Rete stradale

- Primaria
- Connessione

Edifici strategici

- ES1 ASL NA3 Ambulatori
- ES2 ASL NA3 Guardi Medica e Uffici
- ES3 Clinica Meluccio (ex Clinica San Felice)
- ES4 Medicina Futura - Presidio Ospedaliero
- ES5 Sede operativa protezione civile (COC)
- ES6 Stazione dei Carabinieri
- ES7 Stazione Polizia Locale

Aree strategiche

Aree di attesa

Etichetta	Nome	Stradario	Proprietà	Illuminazi	Add acqua	Servizi ig	Acc carrab	Area mq
AT1	Area EX Arveco	Viale Giuseppe Luraghi 17	Comunale	NO	NO	NO	SI	5739.44
AT10	Supermercato Piccolo	Via Nazionale delle Puglie, KM 38 700	Privata	SI	SI	SI	SI	4041.52
AT2	Area mercato	Via Miccoli	Comunale	SI	SI	SI	SI	6169.57
AT3	Area mercato II	Via A. Gramsci	Comunale	SI	SI	SI	SI	3162.35
AT4	Palazzetto dello spot "Paciano"	Via San Pietro	Comunale	SI	SI	SI	SI	7792.14
AT5	Parcheggio cimitero	Via Aurora, via Toscano Felice Abate, S.S. 162	Comunale	SI	NO	NO	SI	3840.09
AT6	Parcheggio FCA (ex FIAT)	Via Ex Aeroporto	Privata	SI	NO	NO	SI	113222.97
AT7	Parco delle Acque	Via A. Gramsci	Comunale	SI	SI	SI	SI	45108.32
AT8	Parco Nicolas Green	Via G. La Pira	Comunale	SI	NO	NO	SI	9474.62
AT9	Parco Papa Giovanni Paolo II	Via Trieste, via Leonardo da Vinci, via Passariello	Comunale	SI	SI	SI	SI	55678.19

Area ammassamento

Etichetta	Nome	Stradario	Proprietà	Illuminazi	Add acqua	Servizi ig	Acc carrab	Area mq
AM1	Centro Opertivo Comunale	Via Delle Puglie, 161	Comunale	SI	SI	SI	SI	18023.56

Aree di ricovero-accoglienza

Etichette	Nome	Stradario	Proprietà	Illuminazi	Add acqua	Servizi ig	Acc carrab	Area mq
ARA1	Campo Sportivo Comunale "Stadio Ugo Gobbato"	Via Gobbato, Via Ravenna	Comunale	SI	SI	SI	SI	12632.93
ARA2	Piscina Comunale e Centro Danza	Via C. Guadagni	Comunale	SI	SI	SI	SI	2140.76
ARA3	Centro Sportivo "Sandro Pertini"	Via S. Pertini	Comunale	SI	SI	SI	SI	7353.88
ARA4	Scuola Don Milani	Via Miccoli	Comunale	SI	SI	SI	SI	1072.03
ARA5	Scuola Fra Siciliano	Via P. Del Piemonte	Comunale	SI	SI	SI	SI	951.4
ARA6	Scuola Catullo - Falcone	Via Delle Puglie, Viale G. Falcone	Comunale	SI	SI	SI	SI	2669.01
ARA7	Centro Sportivo Ex Momo	Viale E. De Nicola	Comunale	SI	NO	NO	SI	4446.8
ARA8	Istituto Tecnico Industriale "E. Barsanti"	Via Mauro Leone	Provinciale	SI	SI	SI	SI	5763.27
ARA9	Liceo Classico V. Imbriani	Via Pratola	Provinciale	SI	SI	SI	SI	3398.89

Fonte dato:

COMUNE DI POMIGLIANO D'ARCO

Piazza Municipio, 3 - 80038 (NA)

PIANO DI EMERGENZA COMUNALE 2021

CARTA DELLE STRUTTURE ED AREE STRATEGICHE MODELLO DI INTERVENTO

Tavola 15
Scala 1:6.500

L'AMMINISTRAZIONE

il Sindaco di POMIGLIANO D'ARCO
Dott. Gianluca DEL MASTRO

il RUP
Arch. Anna Lucia CASALVIERI
Area 6 - Infrastrutture, Territorio e Sviluppo Sostenibile
Resp. Servizio di Protezione Civile/COC

IL GRUPPO DI LAVORO

il Tecnico Incaricato
Geol. Romeo M. TOCCACELI

i Tecnici co-Progettisti
Arch. Pian. Terr. Luca SERVODIO
Arch. Pian. Terr. Francesca ZERELLA

con la collaborazione di

Simone MASTROPASQUA
Gruppo di Protezione Civile Pomigliano d'Arco

Ing. Pasquale BENEDUCE
Coordinatore Gruppo di Protezione Civile Pomigliano d'Arco

DICEMBRE 2021