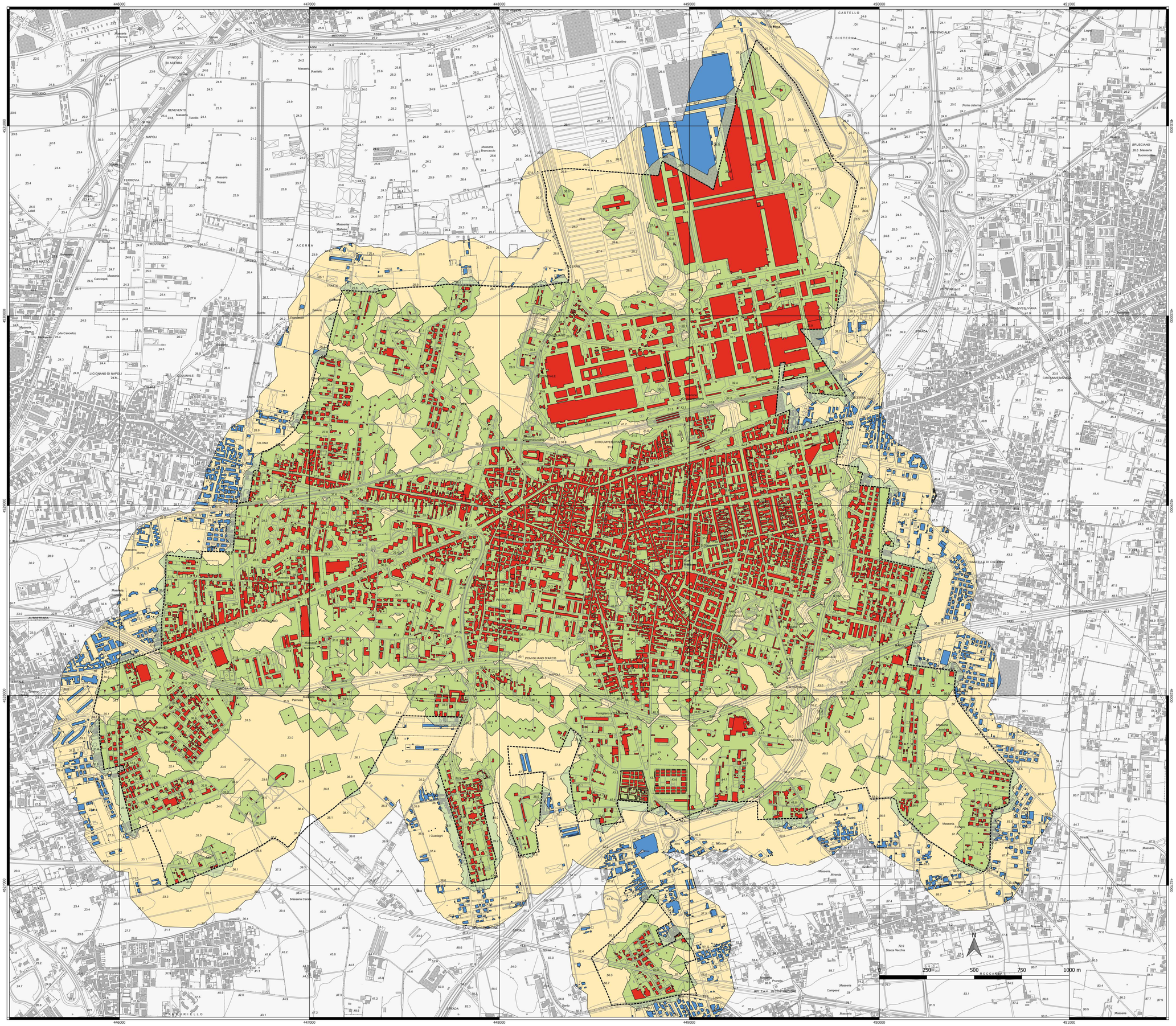

Legenda

Limite comunale

Edificato comunale

Edificato extracomunale

Areale di interfaccia a 50 metri (buffer)

Perimetrazione risultante dall'aggregazione degli edifici esposti (poligono urbano rappresentato in mappa) finalizzata alla riduzione delle discontinuità fra gli elementi presenti, ottenuta raggruppando tutte le strutture la cui distanza relativa non sia superiore ai 50 m. Valori del Peso della tipologia degli beni esposti in funzione della relativa sensibilità variabile tra 8 e 10 (vulnerabilità alta). Sono state considerate tutte le aree urbanizzate rappresentate da condizioni di:

- interfaccia classica: frammistione di strutture ravvicinate tra loro e la vegetazione con almeno un fronte del poligono urbano esposto (come ad esempio avviene nelle periferie dei centri urbani o dei villaggi);
- interfaccia mista (presenza di molte strutture isolate e sparse nell'ambito di territorio ricoperto da vegetazione potenzialmente combustibile)
- interfaccia occlusa (zone con vegetazione potenzialmente combustibile limitate e circondate da strutture prevalentemente urbane come ad esempio parchi o aree verdi o giardini nei centri urbani).

Areale di interfaccia a 200 metri (buffer)

Perimetrazione di una fascia esterna a quella d'interfaccia (50 m) di larghezza pari a 200 m e valutazione del tipo di destinazione d'uso del territorio presente in corrispondenza del limite comunale. Proprio in tal senso va evidenziato che in ambito extra-comunale (all'intorno del limite amministrativo) l'areale definito dal buffer dei 200 m comprende tipologie di uso del suolo corrispondenti ad aree coltive e/o vegetazionali spontanee incolte o alla distribuzione del tessuto insediativo di Comuni limitrofi (che in alcuni casi risulta in perfetta continuità fisica). I valori dei pesi determinanti considerati in questo caso, risultano sensibilmente inferiori a 10 (pericolosità bassa) fatto salvo per quei casi in cui all'interno del buffer dei 200 m ricadono beni esposti (tessuti insediativi extra-comunali con pericolosità alta) in continuità fisica e/o distanziati

COMUNE DI POMIGLIANO D'ARCO

Piazza Municipio, 3 - 80038 (NA)

PIANO DI EMERGENZA COMUNALE 2021

CARTA DEL RISCHIO INCENDI DI INTERFACCIA

Tavola 08
Scala 1:6.500

L'AMMINISTRAZIONE

il Sindaco di POMIGLIANO D'ARCO
Dott. Gianluca DEL MASTRO

il RUP
Arch. Anna Lucia CASALVIERI
Area 6 - Infrastrutture, Territorio e Sviluppo Sostenibile
Resp. Servizio di Protezione Civile/COC

IL GRUPPO DI LAVORO

il Tecnico Incaricato
Geol. Romeo M. TOCCACELI

i Tecnici co-Progettisti
Arch. Pian. Terr. Luca SERVODIO
Arch. Pian. Terr. Francesca ZERELLA

con la collaborazione di

Simone MASTROPASQUA
Gruppo di Protezione Civile Pomigliano d'Arco

Ing. Pasquale BENEDUCE
Coordinatore Gruppo di Protezione Civile Pomigliano d'Arco

DICEMBRE 2021